

คู่มือ

WORK
FORM
HOME

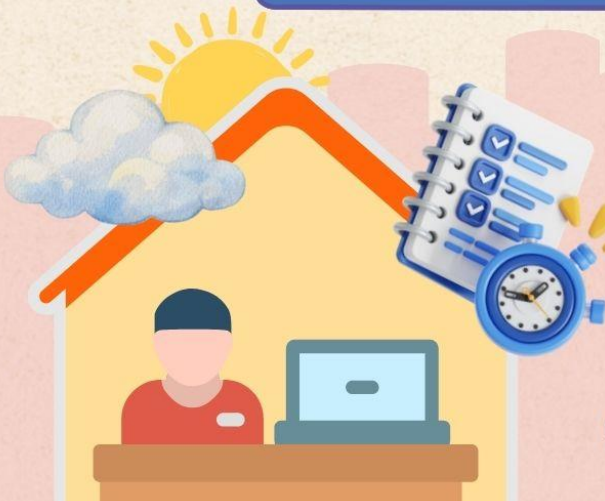

ระบบลงเวลาปฏิบัติหน้าที่

ณ ที่พักอาศัย (Work Form Home)

คู่มือการลงทะเบียนปฏิบัติราชการ

ณ ที่พักอาศัย (Work from Home)

๑. เข้าสู่ระบบการลงทะเบียนปฏิบัติราชการ Work from Home ผ่าน Link

<https://script.google.com/a/macros/sesapy.go.th/s/AKfycbzoDmLJNWpY๗CZBSHAMDXeVtEWcivgEOfrgP๒Mix๐๑INRGOgMcvOdmCXXW๓AoYG๔H๖dnw/exec>



๒. บันทึกการปฏิบัติงาน

- ลงเวลามา (ระบบเปิดช่วงเวลา ๐๖.๐๐ - ๐๘.๓๐ น.)

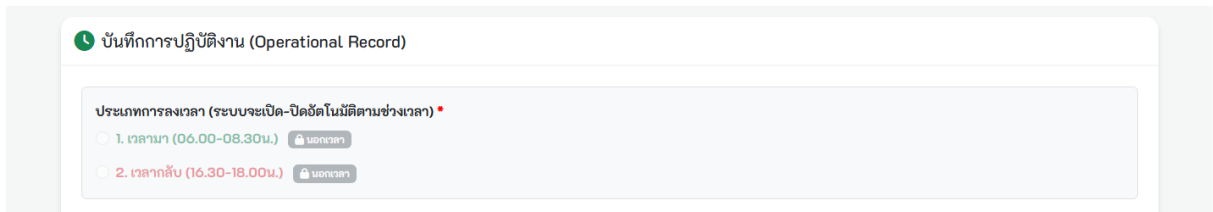

หมายเหตุ : ลงนอกเวลา ระบบปิดอัตโนมัติ

๓. เลือกกลุ่มงาน

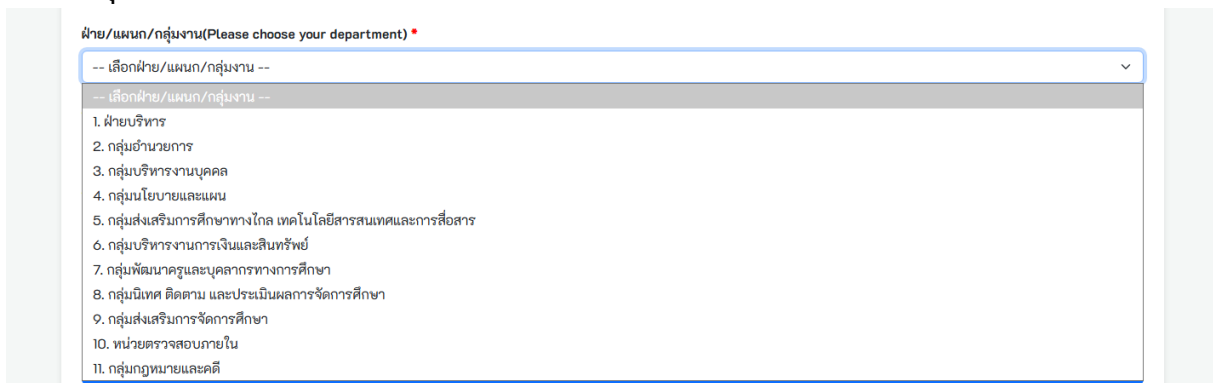

/๔. เลือก...

๔. เลือกชื่อ - สกุล

ชื่อ-นามสกุล (Please select your name and Last name) *

-- กรุณาเลือกชื่อ-นามสกุล --

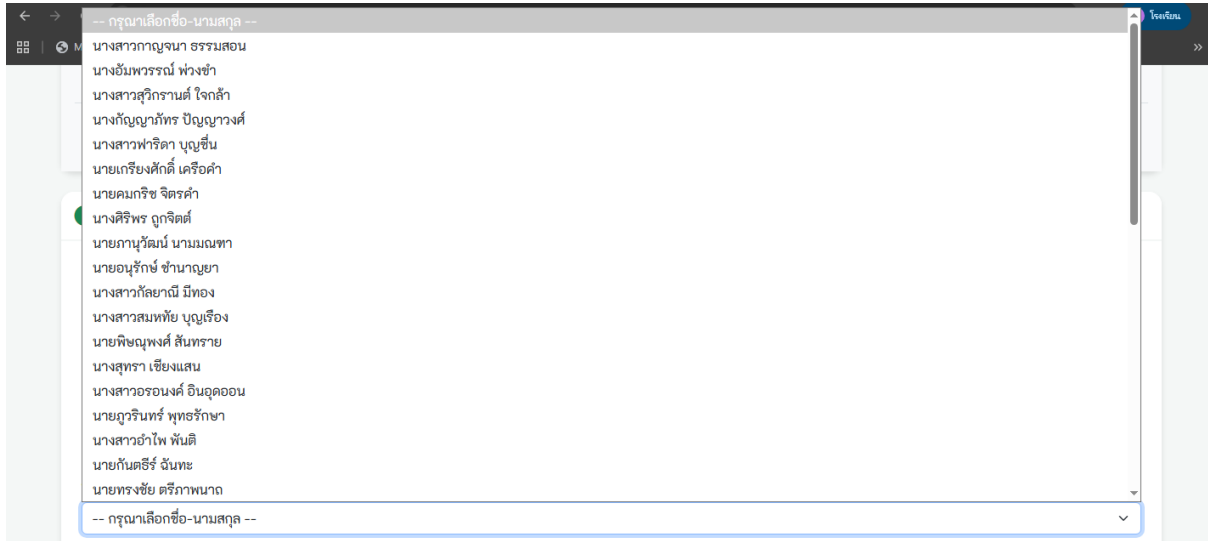

The screenshot shows a mobile application interface with a dropdown menu. The menu is open, displaying a list of names and surnames in Thai. The list includes: นางสาวกาญจนา ธรรมสอน, นางอัมพวรรณ พ่วงซ่า, นางสาวสุวิภรณ์ ใจกล้า, นางกัญญาภัทร ปัญญาวงศ์, นางสาวพัชรีดา บุญชื่น, นายเกรียงศักดิ์ เครือคำ, นายคนกริช จิตรคำ, นางศิริพร ถูกจิตต์, นายภาณุวัฒน์ นามมณฑา, นายอนุรักษ์ ชำนาญยา, นางสาวกัลยาณี มีทอง, นางสาวสมทัย บุญเรือง, นายพิษณุพงศ์ สันทราช, นางสุพรา เชียงแสน, นางสาวอรอนงค์ อินตุตออน, นายภูวรินทร์ พุทธิรักษา, นางสาวอำไพ พันติ, นายกันตธีร์ ฉันทะ, นายทรงชัย ตริภาพนาถ. The dropdown is currently set to "-- กรุณาเลือกชื่อ-นามสกุล --".

๕. บันทึกข้อมูล

บันทึกข้อมูล (Submit)

๖. บันทึกการปฏิบัติงาน

- ลงเวลากลับ (ระบบเปิดช่วงเวลา ๑๖.๓๐ - ๑๘.๐๐ น.)

บันทึกการปฏิบัติงาน (Operational Record)

ประเภทการลงเวลา (ระบบจะเปิด-ปิดอัตโนมัติตามช่วงเวลา) *

1. เวลาเช้า (06.00-08.30น.)

2. เวลากลับ (16.30-18.00น.)

หมายเหตุ : ลงนอกเวลา ระบบปิดอัตโนมัติ

๗. เลือกกลุ่มงาน

ฝ่าย/แผนก/กลุ่มงาน(Please choose your department) *

-- เลือกฝ่าย/แผนก/กลุ่มงาน --

-- เลือกฝ่าย/แผนก/กลุ่มงาน --

1. ฝ่ายบริหาร
2. กลุ่มอำนวยการ
3. กลุ่มบริหารงานบุคคล
4. กลุ่มนโยบายและแผน
5. กลุ่มส่งเสริมการศึกษาทางไกล เทคโนโลยีสารสนเทศและการสื่อสาร
6. กลุ่มบริหารงานการเงินและสินทรัพย์
7. กลุ่มพัฒนาครูและบุคลากรทางการศึกษา
8. กลุ่มนิเทศ ติดตาม และประเมินผลการจัดการศึกษา
9. กลุ่มส่งเสริมการจัดการศึกษา
10. หน่วยตรวจสอบภายใน
11. กลุ่มกฎหมายและคดี

๘. เลือกชื่อ - สกุล

ชื่อ-นามสกุล (Please select your name and last name) *

-- กรุณาเลือกชื่อ-นามสกุล --

-- กรุณาเลือกชื่อ-นามสกุล --

นางสาวกาญจนา ธรรมสอน
นางอัมพวรรณ พ่วงชำ
นางสาวสุวิภรณ์ ใจกล้า
นางกัญญาภัทร ปัญญาวงศ์
นางสาวพัชรีดา บุญชื่น
นายเกรียงศักดิ์ เครือคำ
นายคมกริช จิตรคำ
นางศิริพร ถูกจิตต์
นายภาณุวัฒน์ นามมณฑา
นายอนุรักษ์ ชำนาญยา
นางสาวกัลยาณี มีทอง
นางสาวสมหทัย บุญเรือง
นายพิชญพงศ์ สันทราษฎร์
นางสุพรา เขียงแสน
นางสาวอรอนงค์ อินอุดดอน
นายภูวรินทร์ พุทธิรักษา
นางสาวอำไพ พันติ
นายกันตธีร์ ฉันทะ
นายทรงชัย ตริภาพนาถ

-- กรุณาเลือกชื่อ-นามสกุล --

๙. ระบุรายละเอียดงาน (อธิบายมาพอสังเขป)

ระบุรายละเอียดงานที่ปฏิบัติ ณ ที่บ้าน (กรอกเฉพาะเวลากลางคืน) *Please provide a daily breakdown of tasks performed while working from home.*

อธิบายรายละเอียดงาน (บังคับกรอกเฉพาะตอนกลางคืน)...

๑๐. บันทึกข้อมูล

บันทึกข้อมูล (Submit)

WORK FORM HOME

